T.C.
ANADOLU ÜNİVERSİTESİ REKTÖRLÜĞÜ
Güzel Sanatlar Fakültesi Dekanlığı

Sayı : E-36687706-903.07-1051938 26.06.2026
Konu : Geçişken Katmanlar Sergisi Görevlendirme (Araş. Gör. Elif BEYAZ KARDEŞ)

Sayın Araş. Gör. Elif BEYAZ KARDEŞ

26 Haziran - 10 Temmuz 2026 tarihleri arasında Desing Haus 'ta gerçekleşecek olan "Geçişken Katmanlar" isimli karma sergisine eserinizle katkıda bulunmak üzere 26 Haziran 2026 tarihinde Eskişehir'de görevlendirilmiş bulunmaktasınız.

Bilgilerinizi ve gereğini rica ederim.

Prof. Duygu KAHRAMAN
Dekan

Bu belge, güvenli elektronik imza ile imzalanmıştır.

Belge Doğrulama Kodu :BS47TA8BY2 Belge Doğrulama Adresi : https://www.turkiye.gov.tr/anadolu-universitesi-ebys

Yunus Emre Kampüsü Tepebaşı/Eskişehir
Telefon No:+90 222 335 05 80/4141 Faks No:+90 222 335 12 90
e-Posta:gzsfak@anadolu.edu.tr İnternet Adresi:www.anadolu.edu.tr
Kep Adresi:anadoluuniversitesi@hs01.kep.tr

Bilgi için: Songül SUNAY
Büro Personeli
Telefon No: 4175

Bu belge, 5070 sayılı Elektronik İmza Kanununa göre Güvenli Elektronik İmza ile imzalanmıştır

GEÇİŞKEN KATMALAR
TRANSLUCENTS LAYERS

KARMA SERGİ

26 Haziran-10 Temmuz 2026

Açılış: 26 Haziran saat: 16.30



• Ayşe Dilek KIRATLI ERTEP • Dürdane TAŞOĞLU • Elif BEYAZ KARDEŞ
• Gülçin KARACA • Güldane ARAZ AY • Harika MUSAL ÇAKMAKLISOY
• İsmail Özgür SOĞANCI • Leyla VARLIK ŞENTÜRK • Merve ÖZCAN
• Murat ATEŞLİ • Necla COŞKUN • Özge ÖNER • Özgür UĞUZ
• Rıdvan COŞKUN • Sevcan SARIBAŞ • Ülkü COŞKUN • Zeliha AKÇAOĞLU

design haus

POEM HOME ART

Batıkent, Bülent Ecevit Blv. A Blok No:14 A/1
Tepebaşı/Eskişehir

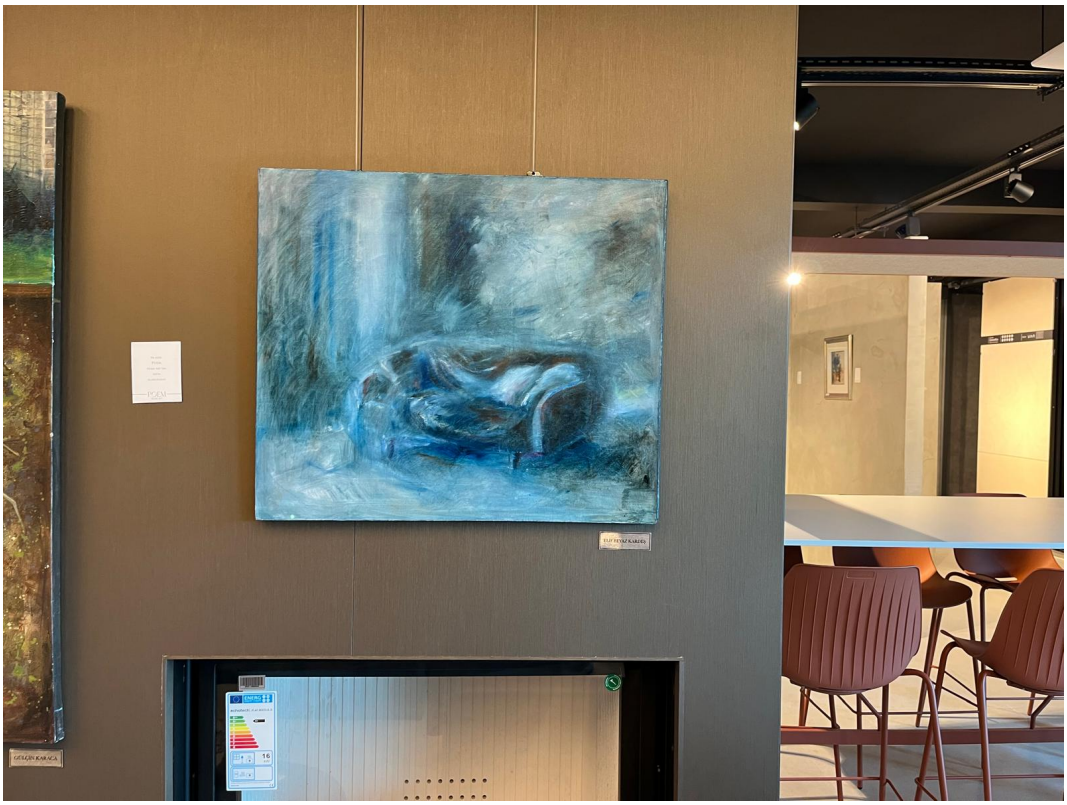

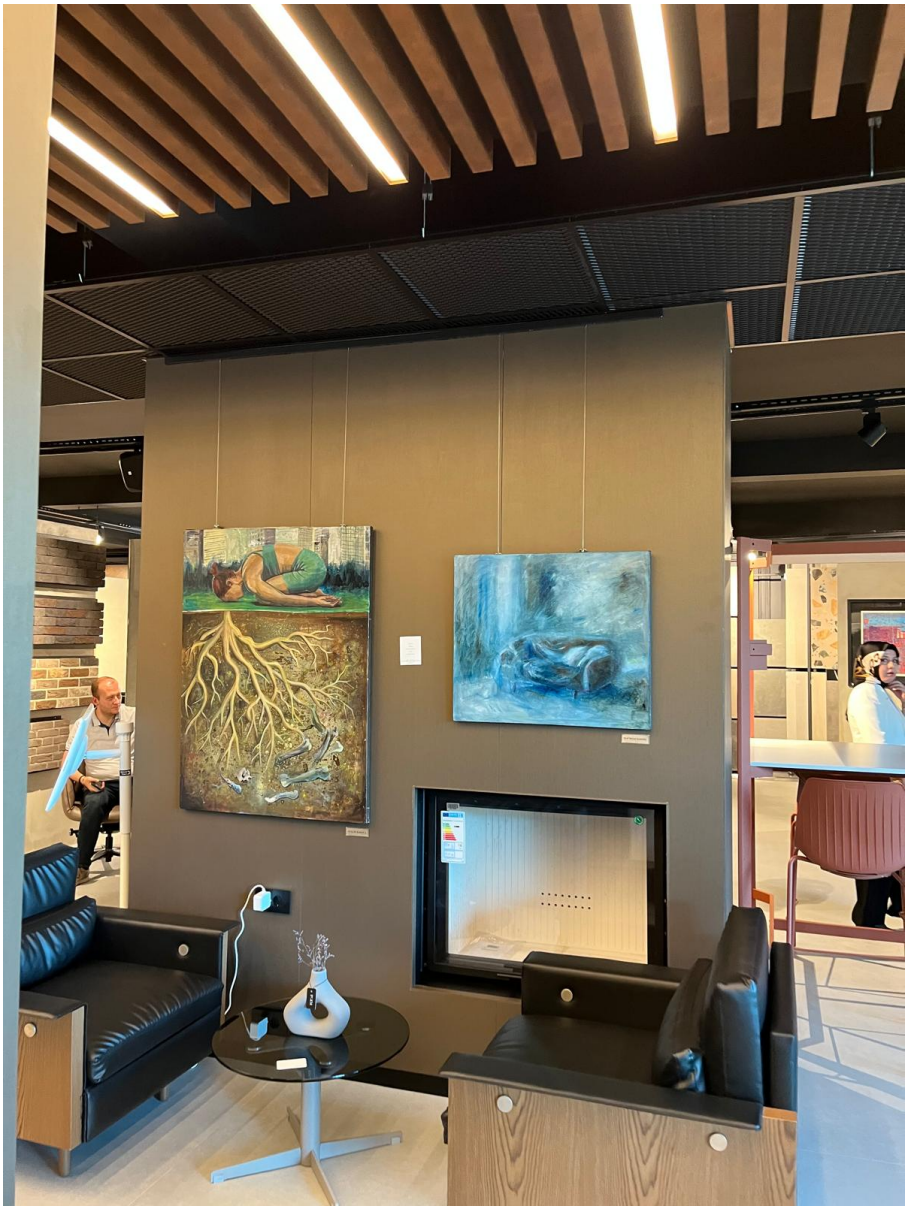

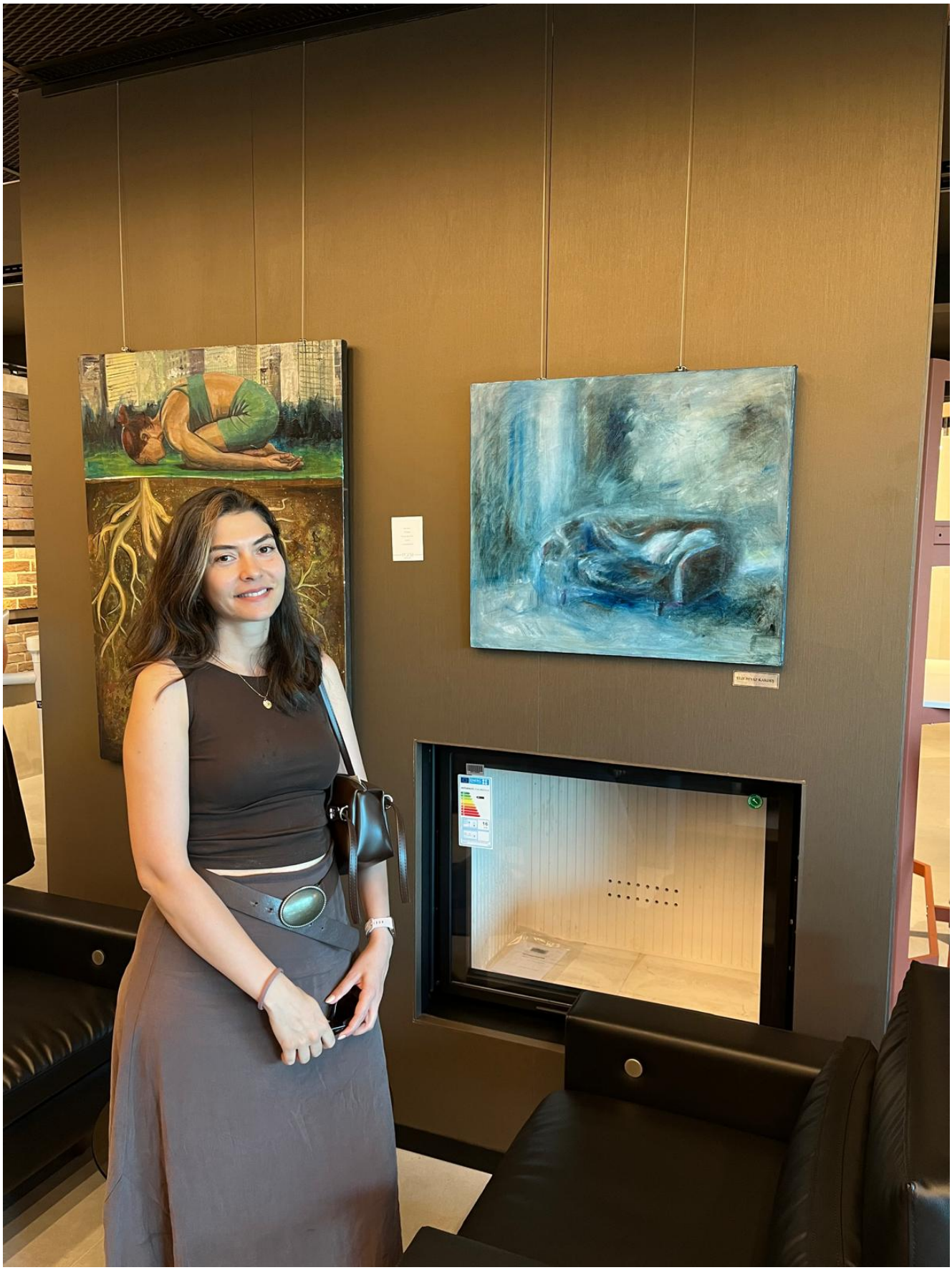



Elif Beyaz Kardeş, Sanki, 60x70 cm, Tuval Üzerine Yağlıboya, 2026